Gemeindebrief

Evangelisch-
Lutherische
Kirchengemeinde
Schnelsen

März
bis
Mai
2022

Adventskirche – Kriegerdankweg 7c
Christophorushaus – Anna-Susanna-Stieg 10
22457 Hamburg – www.kircheschnelsen.de

1/22

Eine **ganze Seite** Platz **(nicht weniger)** für diese Anzeige einplanen! Wird von GBD gegen eine **hoch aufgelöste Datei** ausgetauscht.

Ihre Spende hilft!

Darf nicht auf Abstand gehen: die Nächstenliebe.

Die Corona-Pandemie kann nur in einer weltweiten Solidarität bewältigt werden. Wir setzen uns dafür ein, dass alle Menschen Zugang zu Medikamenten und Impfstoffen erhalten. **brot-fuer-die-welt.de/spenden**
IBAN: DE10 1006 1006 0500 5005 00

Mitglied der actalliance

Brot für die Welt

Würde für den Menschen.

Geistliches Wort

Hört nicht auf zu beten und zu flehen! Betet jederzeit im Geist; seid wachsam, harrt aus und bittet für alle Heiligen.

Die Bibel, Brief an die Epheser, Kapitel 6, Vers 18

Liebe Gemeinde,
haben wir nicht geübt und geübt und geübt? Sind wir nicht längst Meister:innen im Händewaschen, Maskentragen und Abstandhalten?
Müsste nach zwei langen Pandemie-Durststrecken-Jahren nicht endlich mal wieder Leben in die Bude kommen?

Wir haben soziale Kontakte gefastet und auf glücksgefühlbringende Großveranstaltungen verzichtet.
Haben uns schon so sehr eingerichtet im Couch-Office, dass, wenn dann die Sonne mal kurz scheint, ein paar mehr Leute im Wassermann-Park schnell zu viel sind.
Und die Kinder erinnern sich kaum noch, dass es auch mal ein anderes Leben gab, ohne Pandemie.

Und nun beginnt am Aschermittwoch die Fastenzeit. 40 Tage vor Ostern. Vorbereitung und Besinnung auf das Fest der Feste.
Am Ende wohl Auferstehung und neues Leben – bis dahin: „Üben – 7 Wochen ohne Stillstand". So lautet das Motto der diesjährigen Fastenaktion der Evangelischen Kirche.

Üben. Ich muss gestehen: Es reißt mich nicht vom Hocker. Zu viel Müdigkeit. Zu viel Pandemie. Was denn nun noch alles, denke ich.
Ich will nicht.
Aber: Auch das kann man natürlich üben. Sich vom Hocker reißen zu lassen.
Da wieder rauszukommen, aus der Pandemie-Starre. In Bewegung zu geraten.

Und dabei nicht aufhören mit dem, was schon immer angesagt war:
Beten. Wachsam sein. Ausharren.
Der Monatsspruch für März aus dem Epheserbrief meint genau das.
Mit Gott in Verbindung bleiben.

Jederzeit. Im Geist.
Denn ER bleibt in Verbindung mit uns.

Und am Ende: Ostern! Auferstehung! Neues Leben! Egal ob mit Maske oder ohne.
Lasst uns also üben!

Ihnen allen eine gesegnete Zeit!

Ihre Pastorin
Annkatrin Kolbe

Inhalt

Geistliches Wort ... Seite 3
Bericht aus dem **Kirchengemeinderat** ... es darf gewählt werden ... 5-6
Rund um **Ostern** ... 7-8
Besondere **Gottesdienste** ... 8-9
Durch die Wüste ... 10
Rendsburg-Freizeit ... 11
Musik ... 12-15
Cartoons ... 16
Chili ohne Konzert ... 17
Christoforum ... 18-20
Jüdisches Leben in Hamburg ... 21
Aus unseren Kindertagesstätten ... 22
Männerforum ... 23
Gottesdienste ... 24-29
Kinder- und Jugendseite ... 30-33
Konfirmationen ... 34-35
Geburtstage ... 37-43
Impressum und **Spendenkonto** ... 44
Veranstaltungen ... 44-45
Freud und Leid ... 47
Adressen und **Kontakt** ... Rückseite

Redaktionsschluss der nächsten Ausgabe ist am **30. April.**

Bericht aus dem Kirchengemeinderat ...

Eines der wichtigsten Themen in der Arbeit des Kirchengemeinderats (KGR) könnte in diesem Jahr die Kirchenwahl werden. Alle Kirchengemeinden in der Nordkirche wählen dieses Jahr die Mitglieder ihrer Kirchengemeinderäte. Rund 1,65 Millionen wahlberechtigte Kirchenmitglieder sind dazu aufgerufen.
Auch hier bei uns in Schnelsen. Auch Sie! Auch du!

Die Vorbereitungen für die Kirchenwahl laufen bereits. Wir haben einen Wahlausschuss berufen, bestehend aus drei Personen, und freuen uns besonders, dass Axel Klappstein den KGR unterstützt und das Amt des Wahlbeauftragten übernommen hat. Wahltag ist der 27. November 2022, am Ersten Advent – der Beginn des neuen Kirchenjahres ist ein passender Tag.

Mit dieser Wahl bestimmen alle Gemeinden ihr zentrales Leitungsgremium. Denn die Mitglieder des Kirchengemeinderates, zu denen auch alle Pastorinnen und Pastoren gehören, tragen die Verantwortung für die Gemeinde. Sie beraten die Konzeption von Kinder-, Jugend- und Konfirmandenarbeit, kümmern sich um musikalische und diakonische Arbeitsbereiche sowie Bildungsangebote. Auch die Verwaltung der Finanzen und Liegenschaften sowie die Personalplanung sind Aufgaben des Kirchengemeinderates. Eine Amtsperiode dauert sechs Jahre.

Mitwählen dürfen alle, die spätestens am 27. November ihr 14. Lebensjahr vollendet haben.

Mitstimmen", das Motto der Kampagne zur Kirchenwahl, gilt dabei in doppelter Hinsicht: Zunächst werden Menschen gesucht, die sich eine Kandidatur vorstellen können und ihre Talente, ihre Kompetenzen und ihr Engagement einbringen möchten, um in der Gemeinde mitzubestimmen. Bis zum 2. Oktober können Wahlvorschläge eingereicht werden. Das Formular dafür gibt es auf unserer Homepage, im Gemeindebüro oder zusammen mit vielen nützlichen Informationen auf der Website zur Kirchenwahl: www.nordkirche.de/mitstimmen.

Nordkirche.de/
Mitstimmen

Als Kandidaten können alle volljährigen Gemeindemitglieder vorgeschlagen werden. Im Rahmen einer Gemeindeversammlung ab Oktober, auf der Homepage unserer Kirchengemeinde und im Gemeindebrief werden danach alle Kandidierenden präsentiert. Aktuelle Informationen zur Kirchenwahl in Schnelsen stellt die Kirchengemeinde zudem über Instagram zur Verfügung.

Anfang Oktober bekommen alle Wahlberechtigen per Post eine Wahlbenachrichtigung mit der Information, wann und wo sie an der Wahl teilnehmen, abstimmen und mit ihrer Stimme die Mitglieder des neuen Kirchengemeinderates in ihr

(Fortsetzung auf Seite 6)

Ehrenamt wählen können. Selbstverständlich ist auch eine Briefwahl möglich. Die Benachrichtigungskarte dient als Antrag für die Zusendung der Wahlunterlagen.
In einem feierlichen Gottesdienst wird im Januar 2023 der neue Kirchengemeinderat in sein Amt eingeführt.

Ihre Stimme ist einzigartig! Mischen Sie sich ein und stimmen Sie mit!

Herzliche Grüße
Pastorin Annkatrin Kolbe und
Rosalinde Kiel, beide Vorsitzende des Kirchengemeinderats

Interesse an Mitwirkung mit Wirkung?

Für die im November stattfindenden Wahlen der Kirchengemeinderäte (KGR) kandidieren Menschen, die sich ehrenamtlich für die sehr vielfältigen Themen unserer Gemeinde engagieren wollen.

Bei einer Umfrage zum Thema KGR gibt es vielleicht Antworten wie „das hab ich schon mal gehört" oder „neulich hat eine Schulmutter mir erzählt, dass sie mit Spaß im Kirchengemeinderat ist" oder „ein Kollege hat berichtet, dass er ein sehr gefragtes Mitglied ist, weil er als Einziger etwas von Handwerk versteht und Baufragen beurteilen kann" oder „ich bin im KGR, weil ich mich ehrenamtlich engagieren möchte" oder „ich gebe im KGR die in meinem Berufsleben gewonnenen Erfahrungen weiter". Der Autor dieser Zeilen würde in dieser Umfrage antworten, dass er vor vielen Jahren schon einmal Mitglied im KGR war und nach einer berufsbedingten Pause nun wieder ehrenamtlich mit seinen Kenntnissen und Erfahrungen mitwirken möchte.

Eine gewisse Verbundenheit zu Kirche und Gemeinde ist natürlich Voraussetzung, aber es zählt vor allem die Mitwirkung im Team mit den eigenen Stärken und Erfahrungen. Dabei gibt es kein Gut oder Schlecht, Berührungsängste werden schnell durch das Team abgebaut, denn schließlich hat jeder Ehrenamtliche mal angefangen. Ein (auch für mich) wichtiger Aspekt ist, dass diese Mitwirkung oft eine Wirkung hat. Es sind viele Entscheidungen im KGR zu treffen, die sich konkret auf das vielfältige Gemeindeleben auswirken - unter anderem die Kinder-, Jugend- und Erwachsenenarbeit, die Kirchenmusik, die Adventskirche und andere Liegenschaften sowie die Finanzen der Gemeinde.

Diese Zeilen sollen Mut machen, Interesse für eine Kandidatur wecken oder sind vielleicht ein Anstoß für den einen oder die andere, sich erst einmal unverbindlich zu informieren. Sofern Interesse an einer Mitwirkung oder an mehr Informationen über die Arbeit im KGR geweckt wurde, können Sie diesem Gemeindebrief alle Kontaktdaten entnehmen.

Axel Klappstein

Rund um Ostern

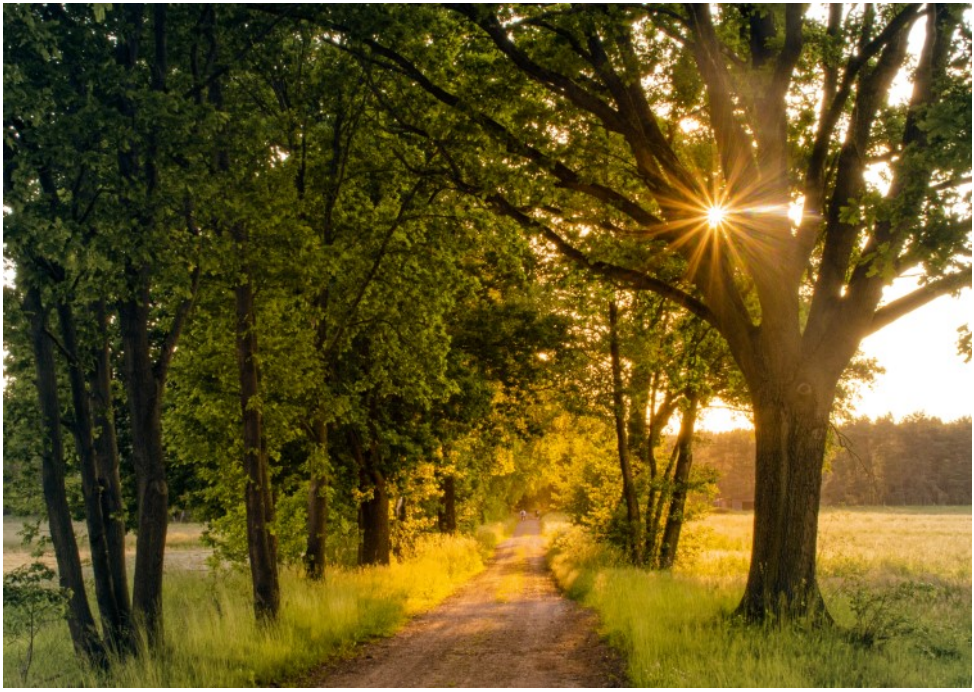

Foto: Nelli Schwarz, GemeindebriefDruckerei.de

Gründonnerstag – Gottesdienste zur Einsetzung des Abendmahls

Das Abendmahl vermittelt uns in besonderer Weise die Nähe Jesu Christi. Brot und Wein (bei uns allerdings in der Regel Traubensaft) verbinden sich mit den Worten, die das Abendmahl einsetzen. Auch wenn wir vermutlich in diesem Jahr nicht an Tischen sitzen und gemeinsam essen können, so wollen wir doch in einem Abendmahlsgottesdienst an die Einsetzung des Abendmahls erinnern. Wir feiern am Gründonnerstag (**14. April**) um 19 Uhr in der Adventskirche. Und einen Gottesdienst besonders für Konfirmanden und ihre Eltern feiern wir im Christophorushaus.

Pastor Lutz Bruhn

Ostern – neues Leben feiern

Ostern bedenken wir, dass neues Leben möglich ist. Und wer weiß, vielleicht finden wir gerade in diesem Jahr besonders viele gute Gedanken dazu. Die Kreuzigung

(Fortsetzung auf Seite 8)

war für die Jünger eine große Katastrophe. Doch drei Tage danach war plötzlich alles wieder ganz anders: Leben und Hoffnung konnten neu werden. Vielleicht finden wir darin neuen Mut und neue Hoffnung für unser Leben?
Wollen Sie dem, was hier nur kurz angerissen wurde, noch mehr auf die Spur kommen? Oder wollen Sie einfach mit uns feiern? Dann laden wir Sie herzlich ein:
Wir beginnen am Sonnabend (**16. April**) vor der Adventskirche mit dem Osterfeuer: Das Feuer vertreibt die letzten winterlichen Gedanken, fröhliche Lieder stimmen uns ein in das fröhliche Osterfest. Das feiern wir dann gemeinsam in der Osterandacht, in der brennende Kerzen das Feuer und die Wärme ganz neu in die Kirche tragen.
Weiter geht es mit den Ostergottesdiensten am Sonntag (**17. April**) und Montag (**18. April**) in unseren beiden Kirchen.

Pastor Lutz Bruhn

Stationenweg von Karfreitag bis Ostern

Herzlich laden wir am Osterwochenende zu einem Spaziergang entlang unseres Stationenwegs rund um die Adventskirche ein. An jeder Station finden Sie neben der entsprechenden Bibelstelle einen QR-Code: Wenn Sie diesen mit Ihrem Handy scannen, erwarten Sie österliche Videos unseres Gemeinde- und Kinderchors zum Anschauen und Hören. Zum Abschluss jeder Station gibt es einen Impuls, der Groß und Klein zum Mitmachen einlädt. Kommen Sie gern vorbei!

Pastor Alexander Bieniasz

Weltgebetstag

„Zukunftsplan Hoffnung" heißt der Gottesdienst. Weltweit blicken Menschen mit Verunsicherung und Angst in die Zukunft. Die Corona-Pandemie verschärft Armut und Ungleichheit. Zugleich erschüttert sie das Gefühl vermeintlicher Sicherheit in den reichen Industriestaaten.
Als Christ:innen jedoch glauben wir an die Rettung dieser Welt. Der Bibeltext Jeremia 29,14 des Weltgebetstags 2022 ist ganz klar: „Ich werde euer Schicksal zum Guten wenden." Lassen sie sich berühren von den beeindruckenden Zeugnissen der Frauen aus England, Wales und Nordirland und knüpfen sie ein Hoffnungsband mit allen, die dem Licht mehr Raum geben als der Finsternis: Am **4. März** um **19 Uhr** in der Adventskirche.

Sophia Witte

Besondere Gottesdienste

Himmelfahrt – mehr als nur ein „Vatertag“

Was verbindet eigentlich Himmel und Erde? Die Anwesenheit Jesu. In der Bibel hört sich das so an, als sei dazwischen eine große Distanz. Die Erde, so wie wir sie ja auch kennen, birgt nicht nur gute Erfahrungen und gute Erlebnisse. Der Himmel dagegen ist der Ort der Sehnsucht, wo alles viel schöner und friedlicher ist. Beides ist durch Jesus und seine Botschaft für uns viel enger zusammengerückt. Wenn wir uns wirklich aufmachen, Jesus zu folgen, dann kann der Himmel auch auf Erden sein.

Und so verstehe ich auch die Himmelfahrt Jesu. Natürlich ist er damals von seinen Jüngern getrennt gewesen. Aber gerade in dem, wie sie versucht haben, Jesus nachzufolgen, haben Sie ihn doch wieder auf die Erde bekommen. Mit dem, was er als Idee, mit dem, was er als Geist uns hinterlassen hat.

Ich finde spannend, am Himmelfahrtstag diesen Gedanken nachzugehen: Himmelfahrt ist kein Ausflug in den Weltraum, sondern kann auch ein Sprung aus mir heraus sein.

Herzliche Einladung zum Gottesdienst am Himmelfahrtstag, **26. Mai** um **10 Uhr**, in der Adventskirche.

Pastor Lutz Bruhn

Foto: Alexander Bieniasz

Tauffest im Wassermannpark

Haben Sie Lust auf einen Taufgottesdienst in einem ganz besonderen Rahmen mit ganz besonderer Stimmung? Am Samstag, dem **25. Juni**, feiern wir um **15 Uhr** im Wassermannpark unser Open-Air-Tauffest. Im Anschluss stoßen wir mit einem Gläschen Sekt auf unsere kleinen und großen Täuflinge an. Und für diejenigen, die das möchten, gibt es die Möglichkeit, zur Tauffeier im Wassermannpark bei einer Tasse Kaffee und einem kleinen Snack zu bleiben. Sind Sie neugierig geworden? Wollen Sie Ihr Kind oder sich selbst taufen lassen? Gern beantworte ich Ihre Fragen.

Pastor Alexander Bieniasz

Durch die Wüste ... nach Jerusalem!

Foto: Hago Michaelis

Und wieder keine klassische Gemeinde-(Pilger-)Reise! Auf unserer Fahrt in das Heilige Land – **18. bis 29. Oktober** – wollen wir wie die Kinder Israels durch die Wüste wandern. Erst in den Bergen von Eilat und später durch die judäische Wüste hinauf nach Jerusalem. In diesen Landschaften wurde der Glaube an einen Gott geboren, für den Nächstenliebe und Gerechtigkeit den wahren Gottesdienst bedeuten, und auf diesem Weg wird klar: Nur in der Gemeinschaft können wir überleben. Auf unseren Wanderungen durch die Wüste wollen wir die Bilder und Wurzeln unseres Glaubens neu entdecken.

Aber unser Weg hat auch ein Ziel! Der Tempelberg in Jerusalem wird in der Bibel zu dem Ort, an dem sich alle Völker dieser Erde vor Gott versammeln – das Bild für eine zukünftige, eine bessere Welt. Diesen Ort wollen wir erreichen.

Danach pilgern wir nach Bethlehem, besuchen das Projekt „Abrahams Zelt" und beenden unsere Reise mit einem Aufenthalt bei unserem palästinensischen Partner „Abrahams Herberge", von wo aus wir Orten und besonders auch Menschen in und um Bethlehem herum begegnen wollen.

Die Teilnahme an dieser Reise bedingt eine gute körperliche Verfassung, wir laufen täglich viele Stunden, steigen auf Berge und wandern durch Trockenflussbetten. Die Mitreisenden müssen also Kondition haben: Eine Wanderung von 15 Kilometern am Stück (mit einer kleinen Pause) muss problemlos zu bewältigen sein. Für Interessierte werde ich im Sommer wöchentliche „Wanderungen zum Üben" anbieten in der Umgebung von Schnelsen.

Genaue Angaben zum Tagesprogramm, Reiseinformationen, einzelne Leistungen und das Anmeldeformular halten wir auf unserer Homepage und im Kirchenbüro bereit. Bitte senden Sie Ihr ausgefülltes Anmeldeformular direkt an unser Kirchenbüro.

Haben Sie Reiseluft geschnuppert und Lust, sich auf diese Wanderreise zu begeben? Dann machen Sie sich mit mir auf den Weg!

Pastor Hago Michaelis

Rendsburg-Freizeit

Die Bilder verraten es schon: Auch in diesem Jahr soll es wieder eine Freizeit im Martinshaus in Rendsburg geben. Der geplante Termin ist vom 13. bis 19. Juli (Mittwoch bis Dienstag). Der Gesamtpreis bleibt (wie im letzten Jahr) bei 510 €.

Wer schon einmal mitgefahren ist, der weiß, dass viel Zeit für eigene Entdeckungen, aber auch zum Ausruhen sein wird. Um einigermaßen sicher zu gehen, dass die Freizeit wie geplant stattfinden kann, ist eine Anmeldung erst ab dem 1. April möglich.

Anmeldebögen gibt es rechtzeitig in den Gruppen und Kreisen unserer Gemeinde, bei Pastor Bruhn und im Kirchenbüro.

Leider müssen wir in diesem Jahr voraussetzen, dass alle Mitfahrenden dreimal geimpft sind („geboostert").

Wir freuen uns auf eine gute Zeit mit Ihnen!

Pastorin Annkatrin Kolbe
und Pastor Lutz Bruhn

Musik

Einmal im Monat bieten wir unsere Musikalische Andacht an,
jetzt auch wieder in konzertanter Form als »Abendmusik«.

Freitag, 25. März – 19 Uhr – Adventskirche

»Verleih uns Frieden«

Wer nur den lieben Gott lässt walten, Mendelssohn
Verleih uns Frieden gnädiglich, Mendelssohn
Missa brevis d-Moll, Mozart

Es singen Sarah Bieler (Sopran) und
der Mendelssohnchor Hamburg am Hamburger Konservatorium.

An der Orgel Kirchenmusikerin Gudrun Hoppe. Die Leitung hat Almut Stümke.

Freitag, 22. April – 19 Uhr – Adventskirche

»Christus ist auferstanden«

Bei dieser Abendmusik machen Sie selbst die Musik!
Osterchoräle, Frühlingshaftes zum Zuhören und Mitmachen.

Die Leitung haben die Kirchenmusikerinnen Makiko Eguchi und Gudrun Hoppe.

Freitag, 27. Mai – 19 Uhr – Adventskirche

»Frühlingsbrise«

Mit der „Opera on Tap Hamburg"

Lassen Sie sich mit frühlingshafter Musik aus Oper und Operette in die wärmere Jahreszeit wehen. Die Sänger:innen präsentieren die Oper im kleinen Format.

Die Leitung hat Kirchenmusikerin Makiko Eguchi.

Hinweise: Unsere Abendmusiken finden im 2G-Format statt. Bitte achten Sie besonders auf die aktuellen Ankündigungen auf unserer Homepage und in den Schaukästen für den Fall, dass sich die Zugangsvoraussetzungen ändern sollten. Wir halten uns an die Hamburger Vorgaben, wie sie auch im kulturellen Bereich Anwendung finden. Bitte melden Sie sich unbedingt auf unserer Homepage im Buchungsportal bei Church Events an, damit wir uns auf die Besucherzahl einstellen können. – Zur Veranstaltung bringen Sie dann bitte Ihre Anmeldebestätigung, einen digitalen Impfnachweis, einen Personalausweis und eine FFP2-Maske mit.

BUNDESFREIWILLIGENDIENST

Sozial engagiert in jedem Alter

Eine Übergangszeit oder den Ruhestand sinnvoll und aktiv gestalten, das können Sie im Bundesfreiwilligendienst. Unsere Einrichtungen wie Kitas, Krankenhäuser oder Seniorenheime freuen sich auf Sie!

Infos und Bewerbungen unter
diakoniehh.de/bfd27

Malteserstift Bischof-Ketteler
Kettelerweg 5 | 22457 Hamburg

Malteser
...weil Nähe zählt.

Z.Zt. stehen freie Wohnungen zur Verfügung:

- 2 Zimmer-Wohnungen in der Größe von 54–59 m²
- Wohnraum mit Küche und bodengleichen Duschen
- Balkon oder Terrasse

Leben mitten in Hamburg-Schnelsen

- Verschiedene Einkaufsmöglichkeiten in wenigen Minuten fußläufig erreichbar.
- Grüne Umgebung lädt zu ausgedehnten Spaziergängen und Ausflügen ein.
- In unmittelbarer Nähe gibt es mehrere Busverbindungen für entferntere Ziele wie Hamburger Innenstadt oder Hafen.

Telefon: 040 559868-0
bischof-ketteler-hamburg@malteser.org

www.malteserstift-bischof-ketteler.de

Musik

»Singet dem Herrn ein neues Lied, denn er tut Wunder«

Den Sonntag Kantate feiern wir immer am vierten Sonntag nach Ostern, dieses Jahr am **15. Mai**, um **10 Uhr** im Gottesdienst in der Adventskirche. Die Aufforderung zu singen – lateinisch cantate!, zu deutsch singet! – ist dem Psalm 98 entnommen. Lobet den Herrn mit Harfen und mit Saitenspiel, so heißt es weiter im Psalm.

In der eigenen Stimme erklingt etwas, das die eigene Person ausmacht. Das gemeinsame Musizieren und Singen reicht über den und die Einzelne hinaus. Im Klang des gemeinschaftlichen Gesangs verbindet sich die eigene Stimme mit denen der anderen. Der Gesamtklang findet dann selbst wieder Resonanz in der Seele des Einzelnen.

Die Chöre und der Posaunenchor gestalten den Gottesdienst mit Liedern, Begleitung der Gemeinde, auch vor und nach dem Gottesdienst.

So lange waren unsere Ensembles von den Einschränkungen der Pandemie betroffen. Nun hoffen wir auf einen musikalischen Auftakt im Mai. Landesposaunenwart Daniel Rau wird im Gottesdienst zugegen sein und Ehrungen für langgediente Mitglieder des Posaunenchores vornehmen.

Martin Luther schreibt: »Die Musik ist eine Gottesgabe. Sie ist der beste Trost für einen verstörten Menschen.«

Gudrun Hoppe, Makiko Eguchi und Holger Mau

Foto: Rainer Kolbe

Cartoons

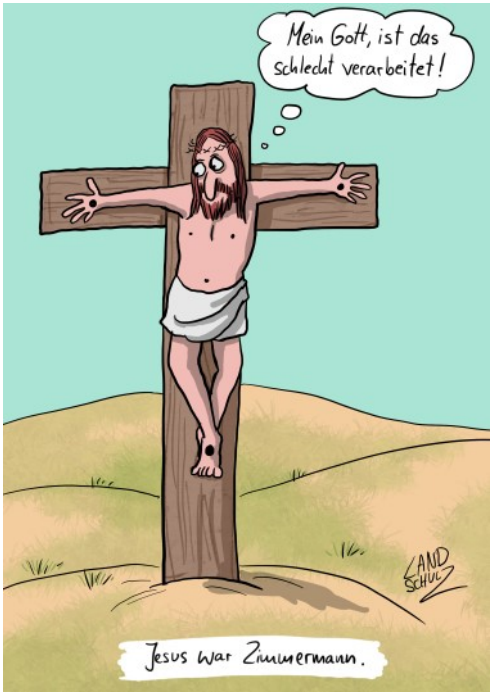

Der Karfreitags-Cartoon ist von Dorthe Landschulz. Wir danken für die Erlaubnis zur Veröffentlichung. Mehr findet sich im Internet unter www.facebook.com/EinTagEinTier. Und ganz frische Cartoons von Landschulz sind in »2022. Das erste Cartoon-Jahrbuch» der CartoonistInnengruppe »Hamburger Strich«.

Der Oster-Cartoon ist von Thomas Plaßmann.

Chili ohne Konzert

Foto: Martha Ergo

Ein voller Erfolg war am 19. und 20. Februar die Aktion »Chili zum Abholen« der Kinderbrücke Hamburg. Zugunsten der Hilfsprojekte in Argentinien, Palästina und Schnelsen wurden im Christophorushaus über 130 Liter Chili con Carne und Chili sin Carne gekocht und verkauft! Etwas Leckeres, wie es die Besucher sonst bei den Benefiz-Konzerten genießen. Da in diesem Jahr nun schon das zweite Mal in Folge kein Benefizkonzert stattfinden konnte, hatte sich das Kinderbrücken-Team diese tolle Aktion ausgedacht. 2470 Euro kamen zusammen für die Kinder in den Projekten, die gerade in diesen Zeiten unsere Hilfe dringend brauchen! **Vielen Dank allen, die die Aktion so großzügig unterstützt haben!** *Annkatrin Kolbe*

glaserei lüders gmbh

Am Dorfteich 1
22457 Hamburg-Schnelsen

Telefon 550 90 18
Fax 559 43 83

Bau– und Reparaturverglasung
Ganzglastüren
Spiegel nach Maß
Küchenrückwände
Isolierglas
Glaszuschnitte

BLAUER ENGEL DAS UMWELTZEICHEN
GBD
www.blauer-engel.de/uz195

Dieses Produkt **Dachs**
ist mit dem Blauen Engel
ausgezeichnet.
www.**Gemeindebrief**Druckerei.de

Literarische Andacht – Christoforum

Liebe Freunde des Christoforums, wir freuen uns sehr, dass die »Literarische Andacht – Christoforum« zu einem festen Bestandteil des kulturellen Lebens in Schnelsen wurde. Habt vielen Dank für euren Zuspruch! Das ist eine wundervolle Anerkennung für alle Beteiligten und ein toller Ansporn, euch immer wieder spannende Abende mit interessanten Gästen im Christophorushaus anzubieten. Und deshalb sind wir schon auch ein wenig stolz, in den kommenden Monaten wieder besondere Highlights präsentieren zu können.

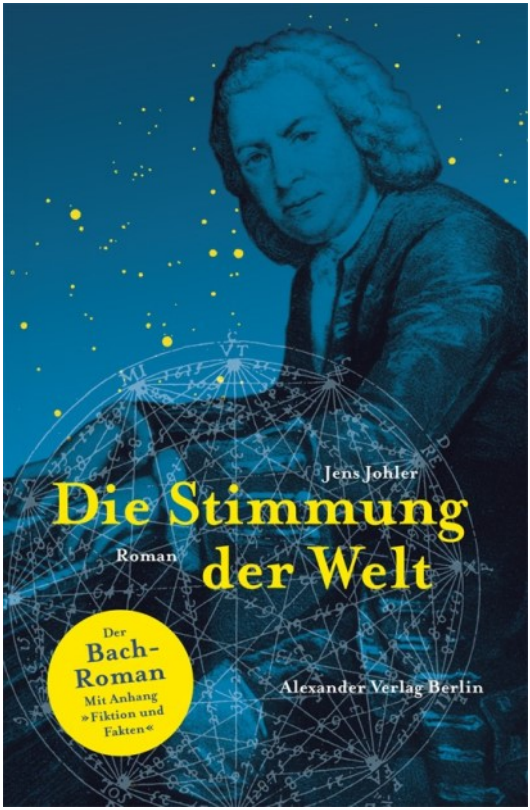

Passend für den März eröffnet der Berliner Schriftsteller Jens Johler den Reigen mit seinem fulminanten Bach-Roman „Die Stimmung der Welt". Denn es war im März des Jahres 1700, kurz vor seinem fünfzehnten Geburtstag, als sich Johann Sebastian Bach auf den Weg machte, die Musikwelt zu revolutionieren – mit dem Ziel, die vollkommene Musik zu schaffen, die Himmel und Erde in Harmonie vereint.

Dass die Vollkommenheit ihren Preis hat und mit welchen abgrundtiefen Zweifeln der Mensch Johann Sebastian Bach auf seinem Weg zu kämpfen hat – davon erzählt Jens Johler meisterhaft in seinem Buch und lässt uns mit Musikbeispielen an der Entwicklung teilhaben.

Jens Johler: Die Stimmung der Welt

11. März – Christophorushaus – 19 Uhr

Literarische Andacht – Christoforum

Ich komme gerne wieder!", versprach Hellmuth Opitz nach seiner großartigen Lyrik-Lesung im vergangenen Jahr. Und wir haben ihn beim Wort genommen! Im April wird der aus Bielefeld stammende Lyriker und Vortragskünstler aus seinem brandneu erscheinenden Band „Flauschnacht Rauschnacht" lesen.

Gedichte voller Magie, mit scharfem Blick und seismografischer Genauigkeit, über die das Feuilleton begeistert urteilt: „Selten stößt man auf so bewegende Sprachspiele, deren Ambition einzig darin besteht, in unseren Irrungen des Alltags die wenigen Momente des Guten und Wahren zu entdecken.« (Berliner Zeitung)

Hellmuth Opitz

Flauschnacht Rauschnacht

8. April – Christophorushaus – 19 Uhr

Dem Wonnemonat begegnen wir mit einem Lächeln. „La Sonrisa" – so der Titel des Buches mit wunderbaren Lebenserinnerungen des Hamburger Schriftstellers und Weltenbummlers Hans Herbst. Achtzig Jahre alt wurde er unlängst und er kann wahrlich auf ein abenteuerliches Leben zurückblicken. 1941 auf St. Pauli geboren, machte er eine Lehre als Autoschlosser, reiste durch Europa, später nach Mexiko, Nordamerika, Brasilien und in die Karibik. Heute lebt er als Autor und Musiker in Hamburg, „... wo ich auch nicht hingehöre", wie er in einer biografischen Notiz bemerkt.

Ob er in Kuba mit wunderbaren Musikern an den Trommeln gespielt oder in München sein Weingeschäft betrieben hat, ob als Akkordarbeiter oder Kabelschlepper beim Film – immer trieb ihn die grenzenlose Sehnsucht nach Freiheit und Selbstbestimmung:

(Fortsetzung auf Seite 20)

Literarische Andacht – Christoforum

GPS-Navigation hat Hans Herbst auf seiner Lebensreise nicht gebraucht, er gehorchte dem Kompass seines Herzens.

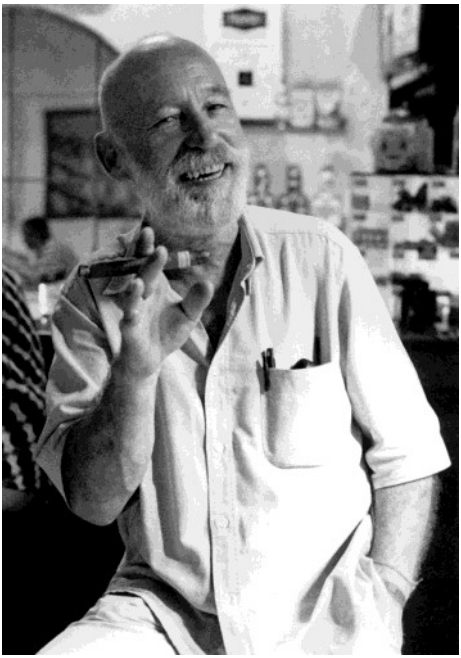

Und so ist es auch eine unverstellte Sprache des Herzens, in der uns Hans Herbst – mit einem Lächeln – aus seinem Leben und von der Welt erzählt. Und das tut gut. Vorgetragen werden die Texte von dem Schauspieler Günter Schaupp – unter musikalischer Live-Begleitung eines famosen Jazz-Trios. Schöner kann der Frühling nicht mehr werden!

Hans Herbst
La Sonrisa

vorgetragen von **Günter Schaupp**
mit Live-Jazz von **Daniel Witt** (Gitarre),
Oliver Knickrehm (Saxophon)
und **Hendrik Meyer** (Bass)

13. Mai
Christophorushaus
19 Uhr

Wichtig: Die »Literarischen Andachten« finden unter 2G-Bedingungen statt (geimpft oder genesen). Bitte bringt einen entsprechende Nachweis mit. – Der Eintritt zu allen Veranstaltungen ist frei, Spenden sind erwünscht und fließen in das Projekt »Kinderbrücke Hamburg«. – Eine Anmeldung ist erforderlich unter https://kircheschnelsen.church-events.de oder per Mail an michaelis@kircheschnelsen.de. Bitte geben Sie dabei Namen und Telefonnummer an.

Festjahr geht in die Verlängerung

Bedingt durch die Pandemie konnten viele Veranstaltungen, die im Rahmen des Festjahres „1700 Jahre jüdisches Leben in Deutschland“ geplant waren, nicht stattfinden. Deshalb können nun viele Angebote weiterhin genutzt werden und mindestens bis zum Sommer werden zahlreiche Veranstaltungen angeboten. Das Programm finden Sie im Internet unter www.2021jlid.de – vielleicht ist etwas für Sie dabei!

Wenn Sie in das jüdische Leben in Deutschland im Laufe der Jahrhunderte eintauchen möchten, dann haben Sie dazu noch bis zum 10. März die Gelegenheit in der Kirchengemeinde Eidelstedt. Dort können Sie eine sehr beeindruckende Ausstellung erleben!

Und verraten möchte ich es Ihnen schon heute: Sie haben auch die Möglichkeit, diese Ausstellung bei uns in Schnelsen zu sehen! Die Vorbereitungen dazu laufen und ab Anfang November wird diese Ausstellung bei uns für etwa zwei Wochen zu Gast sein. Weitere Informationen erhalten Sie rechtzeitig im Gemeindebrief und auf unserer Internetseite.

Weiterhin sind wir dabei, Zugänge zum jüdischen Leben und Glauben zu ermöglichen, und suchen deshalb nach weiteren Ideen, die sich im Rahmen der Gemeinde umsetzen lassen. Welche Aspekte jüdischen Lebens und Glaubens sind für Sie besonders interessant? Welche Anregungen möchten Sie uns mitgeben, die vielleicht hilfreich sein könnten? Wir würden uns freuen, wenn Sie sich mit Ihren Ideen an die Redaktion des Gemeindebriefs wenden würden. Vielen Dank! »File Grus!«*

Stefan Vogler

* jiddisch für »Viele Grüße!«

Westfassade Tempel Poolstraße, Zeichnung eines unbekannten Künstlers, um 1850

Aus unseren Kindertagesstätten

Bereits 2020 begann die Planung für die Neugestaltung unseres Außengeländes: Welche Spielgeräte werden benötigt, um unseren Kindern mit Bedarf auch eine geeignete Förderung anzubieten? Nach guter Beratung durch die Spielplatzfirma und die Gemeinde war die Planung geschafft. Im September 2021 kam der Gartenlandschaftsbauer und riss alles ab, was nicht mehr zu gebrauchen war. Die Kinder verfolgten täglich mit Freude das Geschehen auf dem Spielplatz.

Am 16. Dezember war es endlich so weit, der Spielplatz wurde mit jeder einzelnen Gruppe eingeweiht. Die Kinder haben das Einweihungsband zerschnitten, danach wurde nach Herzenslust gespielt. Das Funkeln in den Augen der Kinder ist unbezahlbar. Nun haben auch die ganz Kleinen einen geeigneten Außenbereich. Vorher mussten sie immer auf die umliegenden Spielplätze ausweichen ... Jetzt haben alle Kinder in jedem Alter und egal mit welchen Bedarfen auf unserem Außengelände die Möglichkeit zu spielen.

Wir bedanken uns von Herzen bei unserer Gemeinde, die uns sehr unterstützt hat und immer mit Rat und Tat zur Seite stand. Wir haben großzügige Spenden durch die Gottesdienste erhalten, vielen Dank dafür. Dies ermöglicht es uns nun auch, noch neue Spielzeuge zu kaufen.

Der Frühling steht bald vor der Tür, sodass wir auch neue Sonnensegel benötigen. Dies wird das nächste Projekt zur Fertigstellung des Spielplatzes sein. Danke an alle, die uns tatkräftig unterstützt haben – es ist ein schönes Gefühl (gerade in dieser besonderen Situation), nicht allein zu sein. *Ihr Nordstern-Team*

Männerwege

Alles hat seine Stunde.
Für jedes Geschehen unter dem Himmel gibt es eine bestimmte Zeit.
(Prediger 3,1)

Am Mittwoch, **16. März**, führen wieder alle „Männerwege" ins Christophorushaus, wenn sich unsere Gruppe um 19 Uhr zum gemütlichen Beisammensein trifft. Dabei freuen wir uns natürlich über neue Männer in der Runde! Meldet euch bitte vorher an unter michaelis@kircheschnelsen.de. Die weiteren Treffen sind am 20. April und am 18. Mai.

Wo ihr uns findet? Einfach ins Hauptgebäude gehen, im Vorraum dem Hinweisschild folgen und bei der Küche wieder raus in den hinteren Garten. Dort hört ihr uns schon und könnt das Feuer riechen. Und bitte bringt euch Getränke und Knabbereien selbst mit.

Alexander Häusser

Gottesdienste

	Adventskirche **Kriegerdankweg 7c**	**Christophorushaus** **Anna-Susanna-Stieg 10**
Freitag **04.03.**	**19 Uhr** Weltgebetstag mit Fia Witte, Pastorin Annkatrin Kolbe und Team	
06.03. Invokavit	**10 Uhr** Pastor Lutz Bruhn	*In den Ferien feiern wir Gottesdienste in der Adventskirche.*
Freitag **11.03.**		**19 Uhr** **Literarische Andacht** (2G) *mehr Seite 18*
13.03. Reminiscere	**10 Uhr** Pastor Alexander Bieniasz	*In den Ferien feiern wir Gottesdienste in der Adventskirche.*
20.03. Okuli	**10 Uhr** Pastor Lutz Bruhn im Anschluss Posaunenchor	
Freitag **25.03.**	**19 Uhr** **Musikalische Andacht** (2G) *mehr Seite 12*	**Aktuelle Informationen** finden Sie auf unserer **Internetseite** und in unseren **Schaukästen**.

= besondere Musik

= Kindergottesdienst

= Abendmahl mit Traubensaft

Gottesdienste

	Adventskirche **Kriegerdankweg 7c**	**Christophorushaus** **Anna-Susanna-Stieg 10**
27.03. Laetare	**10 Uhr** Pastor Alexander Bieniasz Die Sonntagsgottesdienste in der Adventskirche werden **live im Internet** gezeigt. Mehr Infos auf unserer Homepage.	**11 Uhr – Minigottesdienst** Mit dem Puppentheater Pastor Hago Michaelis und Team **<u>19 Uhr</u> – Jugendgottesdienst** Gemeindepädagogin Marion Voigtländer, Pastorin Annkatrin Kolbe und Team
03.04. Judika	**10 Uhr** Pastor Lutz Bruhn	**11 Uhr** Pastorin Annkatrin Kolbe
Freitag **08.04.**		**<u>19 Uhr</u>** **Literarische Andacht** (2G) *mehr auf Seite 19*
10.04. Palmsonntag	**10 Uhr** Pastor Alexander Bieniasz	**11 Uhr** **Kindergottesdienst** Gemeindepädagogin Marion Voigtländer und Team
14.04. **Gründonnerstag**	**<u>19 Uhr</u>** **Feierabendmahl** Pastor Lutz Bruhn und Prädikantin Heidi Warnecke	**<u>19 Uhr</u>** **Abendmahlsfeier** für Konfirmanden-Familien Pastorin Annkatrin Kolbe und Gemeindepädagogin Marion Voigtländer
15.04. **Karfreitag**	**10 Uhr** Pastorin Annkatrin Kolbe **<u>15 Uhr</u>** **Andacht zur Sterbestunde** Pastor Hago Michaelis	**11 Uhr** Pastor Alexander Bieniasz

Gottesdienste

	Adventskirche **Kriegerdankweg 7c**	**Christophorushaus** **Anna-Susanna-Stieg 10**
16.04. Karsamstag	**20.30 Uhr** **Osterfeuer** **21 Uhr** **Andacht** Pastor Lutz Bruhn und der Posaunenchor	
17.04. **Ostersonntag**	**10 Uhr** Pastor Alexander Bieniasz mit Konfirmanden und dem Neuen Chor	**11 Uhr** Pastorin Annkatrin Kolbe, Pastor Hago Michaelis und der Posaunenchor
18.04. **Ostermontag**	**10 Uhr** Pastor Lutz Bruhn	
Freitag **22.04.**	**19 Uhr** **Musikalische Andacht** (2G) – *mehr auf Seite 12*	
Samstag **23.04.**	**14 Uhr** **Konfirmation** Pastorin Annkatrin Kolbe	
24.04. Quasimodogeniti	**10 Uhr** **Konfirmation** Pastorin Annkatrin Kolbe und der Posaunenchor **14 Uhr** **Konfirmation** Pastorin Annkatrin Kolbe	**11 Uhr** **Minigottesdienst** Pastor Michaelis und Team **15 bis 17 Uhr** Ökumenischer Gottesdienst für **still geborene Kinder** Stationenweg in der Kirche am Krankenhaus Team der Ökumene und Pastor Hago Michaelis

Gottesdienste

	Adventskirche **Kriegerdankweg 7c**	**Christophorushaus** **Anna-Susanna-Stieg 10**
Freitag **29.04.**	**19 Uhr** **Musikalische Andacht** (2G) *mehr Seite 12*	
01.05. Misericordias Domini	**10 Uhr** Pastor Lutz Bruhn	**11 Uhr** Pastorin Annkatrin Kolbe
Samstag **07.05.**		**11 Uhr** **Konfirmation** Gemeindepädagogin Marion Voigtländer und Pastor Hago Michaelis **14 Uhr** **Konfirmation** Gemeindepädagogin Marion Voigtländer und Pastor Hago Michaelis
08.05. Jubilate	**10 Uhr** Pastor Lutz Bruhn Die Sonntagsgottesdienste in der Adventskirche werden **live im Internet** gezeigt.	**11 Uhr** **Konfirmation** Gemeindepädagogin Marion Voigtländer und Pastor Hago Michaelis **14 Uhr** **Konfirmation** Gemeindepädagogin Marion Voigtländer und Pastor Hago Michaelis
Freitag **13.05.**		**19 Uhr** **Literarische Andacht** (2G) *mehr Seite 20*

Ausspann Hotel Restaurant GmbH

HERZLICH WILLKOMMEN IM HOTEL UND RESTAURANT AUSSPANN!

22457 Hamburg-Schnelsen
Holsteiner Chaussee 428
Tel. 559 870–0 (Hotel)
Tel. 559 870–10 (Restaurant)

DIE ADRESSE FÜR GOURMETS

Hier wird besonderer Wert gelegt auf frischeste Zutaten. Die häufig wechselnde Speisekarte lockt mit leckeren jahreszeitlichen Spezialitäten.

ENTDECKEN SIE DIE RUHE DER STADT ...

Das privat geführte Hotel befindet sich in Hamburgs Norden an der Grenze zum beliebten Urlaubsland Schleswig-Holstein.

FESTLICHKEITEN & VERANSTALTUNGEN

Ob Hochzeitsfeier, Geburtstag oder Konfirmation: Für Feiern mit bis zu 60 Pers. stehen das Restaurant, die alte Gaststube und das Kaminzimmer bereit.

Gottesdienste

	Adventskirche **Kriegerdankweg 7c**	**Christophorushaus** **Anna-Susanna-Stieg 10**
15.05. Kantate	**10 Uhr** Pastor Alexander Bieniasz – mit Posaunenchor, Neuer Chor, Gemeindechor und Daniel Rau, Landesposaunenwart	**11 Uhr** **Kindergottesdienst** Gemeindepädagogin Marion Voigtländer und Team **19 Uhr** **Abendgottesdienst** (2G) Pastorin Annkatrin Kolbe
22.05. Rogate	**10 Uhr** Pastor Hago Michaelis	*In den Ferien feiern wir Gottesdienste in der Adventskirche.*
26.05. **Himmelfahrt**	**10 Uhr** Pastor Lutz Bruhn	**Aktuelle Informationen** finden Sie auf unserer **Internetseite** und in unseren **Schaukästen**.
Freitag **27.05.**	**19 Uhr** **Musikalische Andacht** (2G) *mehr auf Seite 12*	
29.05. Exaudi	**10 Uhr** Pastor Alexander Bieniasz	**11 Uhr** **Minigottesdienst** Pastor Hago Michaelis und Team

= besondere Musik = Kindergottesdienst = Abendmahl mit Traubensaft

Die Kinder vom Bullenhuser Damm

Am **20. April** ist der Gedenktag für die Kinder vom Bullenhuser Damm, den wir wieder öffentlich mit einer Veranstaltung an der Klagemauer auf dem Roman-Zeller-Platz begehen möchten.

Was bedingt durch die Corona-Situation dann möglich ist, konnten wir bei Redaktionsschluss dieser Ausgabe noch nicht sagen. Geplant ist von unserer Kirchengemeinde eine Feierstunde um 12 Uhr mit Schüler:innen der Grundschulen Anna-Susanna-Stieg und Rönnkamp.

Im Vorwege kann zur Information und Vertiefung über das Schicksal der am 20. April 1945 ermordeten 20 jüdischen Kinder vom Bullenhuser Damm eine Ausstellung im Christophorushaus besucht werden. Die Ausstellung ist **vom 21. März bis 7. April** zu sehen. Auf fünf Stellwänden finden sich diese Themenbereiche:

- Die Geschichte der Kinder vom Bullenhuser Damm: ihre Herkunft, das Verbrechen, die Täter, ihre Angehörigen
- Der Journalist Günther Schwarberg und seine Recherche
- Die Gründung der Vereinigung Kinder vom Bullenhuser Damm
- Die jährliche Gedenkfeier für die Kinder vom Bullenhuser Damm
- Diskriminierung

- Die Auseinandersetzung mit dem Nationalsozialismus heute und die Erinnerungskultur am Beispiel eines internationalen Jugendbegegnungsprojektes im Jahr 2015

Die Ausstellung findet ihr im Christophorushaus (Anna-Susanna-Stieg 10). Besucher:innen können jederzeit kommen, wenn das Christophorushaus geöffnet ist. Gruppen melden sich bitte vorher an. Wer sich anmelden möchte oder Fragen hat, ruft mich an oder mailt (Kontaktdaten siehe Rückseite).
Zur Ausstellung ist Unterrichtsmaterial für unterschiedliche Altersstufen verfügbar: www.kinder-vom-bullenhuser-damm.de/projekte.php

Marion Voigtländer

Frisch konfirmiert – und nun?

So lautet die Überschrift unseres Flyers für den 14-plus-Kurs. Mit der Konfirmation seid ihr mindestens 14 Jahre alt, also 14-plus. Und dann gibt es gleich ein weiteres Angebot für euch in der Gemeinde, genauer gesagt: zusammen mit den Nachbargemeinden Niendorf, Lokstedt, Eidelstedt und Stellingen. Nach einem Schnupper- und Kennenlerntag gibt es vier spannende und spielerische Abende, um sich mit dem Thema Gruppenleiter:in und ehrenamtliche Mitarbeit für Kinder und Jugendliche zu beschäftigen. Könnte das etwas für mich sein? Macht mir das Spaß? Will ich etwas darüber lernen? Und wenn ihr dabeibleibt, fahren wir am Ende mit allen auf eine Wochenendfreizeit, auf der ihr als „krönenden Abschluss" eine Urkunde über eure Teilnahme an 14-plus erhaltet.

Marion Voigtländer

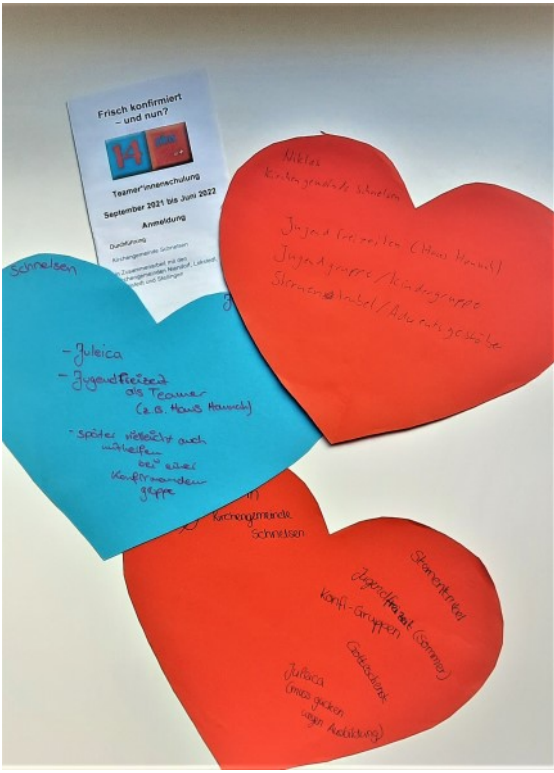

(Fortsetzung auf Seite 32)

Kinder– und Jugendseite

Sommerfreizeit in der Toskana

6. bis 19. Juli
für Jugendliche von 14 bis 17 Jahren

Anmeldungen sind jetzt möglich,
weitere Infos gibt es bei

Marion Voigtländer: 040 / 550 26 58

voigtlaender@kircheschnelsen.de

Jugo der » besonderen Art «

Am **27. März** feiern wir im Christophorushaus wieder einen Jugendgottesdienst. Doch diesmal wird er ganz anders vorbereitet als die letzten Male! Zwei Konfergruppen, die in diesem Frühjahr Konfirmation feiern, werden sich einen ganzen Samstag davor mit einem Thema befassen und daraus einen Jugo entwickeln. Eigentlich wollten wir mit den beiden Gruppen zusammen auf eine Wochenendfreizeit

fahren, aber wie so oft blieb es durch die Corona-Situation bei dem „eigentlich"... Nun werden wir als Alternative dazu einen hoffentlich spannenden und fröhlichen Tag am 26. März verbringen, verstärkt durch ein motiviertes Gruppenleiter:innen-Team mit Carlotta, Malina, Tobias und Max.

Zum Jugo am **27. März** um **19 Uhr** sind neben allen Jugendlichen auch die Eltern der Konfis eingeladen und alle, die Lust auf diesen besonderen Jugo haben.

Marion Voigtländer

Eine ungewöhnliche Brieffreundschaft

Liebe Gemeinde, wir sind drei Mädchen – Sofia, Pauline und Lene – und haben über den Konfer die Chance bekommen, mit einer netten, älteren Dame aus dem Seniorenheim Albertinenhaus Kontakt aufzunehmen. Alles fing damit an, dass wir zu Weihnachten 2020 Briefe für die Senioren im Seniorenheim geschrieben haben, um diesen eine Freude zu bereiten. Darauf antwortete diese ältere Dame unserem Konfer-Kurs. Da wir ihren Brief sehr nett fanden, beschlossen wir zu dritt, ihr zurückzuschreiben.

Nachdem wir ihr geschrieben hatten, entstand langsam eine Brieffreundschaft, die

bis heute anhält. Wir machten immer weiter, da wir sie sehr freundlich finden und wir viel über ihr Leben und die Zeit des Krieges lernen. Auch sie erfährt viel über das heutige Leben als Jugendliche. Wir freuen uns jedes Mal über einen neuen Brief von ihr und hoffen, dass diese Freundschaft noch lange anhält.

Lene, Sofia und Pauline

Redaktionsschluss
der nächsten Ausgabe
ist am **30. April**.

Konfirmationen

Konfirmationen am 23. und 24. April

in der Adventskirche
Pastorin Annkatrin Kolbe

Konfirmationen am 7. und 8. Mai

im Christophorushaus
Gemeindepädagogin
Marion Voigtländer
mit Pastor Hago Michaelis

Aus Gründen des Persönlichkeitsschutzes werden diese Daten in der Online-Version unseres Gemeindebriefes nicht angezeigt.

Konfirmationen

Alles Gute, Gottes Segen!

Wir gratulieren euch Konfis ganz herzlich zu eurer Konfirmation und wünschen alles Gute auf euren weiteren Lebenswegen! Ihr wisst, ihr seid auch nach der Konfer-Zeit immer willkommen bei uns in der Kirchengemeinde: zu besonderen Veranstaltungen und Festen, Gottesdiensten, 14-plus-Kursen, auf Freizeiten, zum Billardspielen, zum Reden ...

Mit eurer Taufe und eurer Konfirmation seid ihr ja selbst ein Teil dieser Gemeinde!

Anmeldung neuer Konfis

Mit neuen Konfis möchten wir nach den Sommerferien wieder starten. Alle interessierten Jugendlichen ab 12 Jahren können am **Donnerstag, 9. Juni**, um 19 Uhr ins Christophorushaus kommen und alles fragen, was sie zum Konfer wissen wollen – gern auch in Begleitung der Eltern.

Wir Unterrichtenden werden euch dann einiges erzählen zum Ablauf, den Gruppen und den Inhalten. Auch auf der Homepage unserer Kirchengemeinde besteht die Möglichkeit zur Anmeldung.

ALLES unter einem DACH vom FACH

WIELANT HOFFMANN
GMBH
IMMOBILIEN

VERWALTUNG • VERKAUF • VERMIETUNG • BAUBERATUNG • BAUPLANUNG • BAUBETREUUNG

Wertermittlung Ihrer IMMOBILIE schnell und professionell!
Gerne erwarten wir Ihnen Anruf! Tel: 040 - 559 787 60

ZENTRALE
Holsteiner Chaussee 295

KUNDEN-SERVICE-BÜRO
Wählingsallee 3

Günther Hamer

Klempnerei - Sanitäre Anlagen
Wasser - Bedachung - Gas

Graf-Otto-Weg 4, 22457 Hamburg
Tel.: 040 / 550 73 71 Fax.: 040 / 550 77 08

Wir gratulieren zum Geburtstag

Allen Menschen unserer Gemeinde, die in diesen Monaten einen hohen Geburtstag feiern dürfen, gratulieren wir auf diesem Weg sehr herzlich – möge viel Freude das neue Lebensjahr erfüllen, möge Gottes Segen alles begleiten!

Aus Gründen des Persönlichkeitsschutzes werden diese Daten in der Online-Version unseres Gemeindebriefes nicht angezeigt.

Deutsches Rotes Kreuz

DRK-Tagespflege Eidelstedt

Gut versorgt den Tag genießen

Unsere Gäste werden von unserem Fahrdienst zu Hause abgeholt und verbringen in geselliger Atmosphäre einen schönen, anregenden Tag mit gemeinsamen Mahlzeiten, verschiedenen Aktivitäten und Beschäftigungsangeboten.

Unsere Tagespflege entlastet pflegende Angehörige.

Vereinbaren Sie gerne einen kostenlosen Probetag bei uns.

DRK-Tagespflege Eidelstedt

Hörgensweg 59c · 22523 Hamburg · Tel.: 55 50 47 93
www.drk-tagespflege-eidelstedt.de

Öffnungszeiten:
Montag bis Samstag von 8:30 bis 16:30 Uhr

Tag- & Nachtruf: 040 – 58 65 65 | E-Mail: info@erwin-juers.de

ER HAT SEINEN ENGELN BEFOHLEN, DASS SIE DICH BEHÜTEN AUF ALLEN DEINEN WEGEN.

Psalm 91,11

Ihr Hamburger Traditionsunternehmen seit 1803.

Beerdigungsinstitut
ERWIN JÜRS
STIFTUNG

Niendorfer Marktplatz 8
22459 Hamburg-Niendorf

Büro: Promenadenstraße 15 | Verwaltung: Promenadenstraße 19

Wir gratulieren zum Geburtstag

Aus Gründen des Persönlichkeitsschutzes werden diese Daten in der Online-Version unseres Gemeindebriefes nicht angezeigt.

ERFAHRUNG AUS TRADITION

Rund um die Uhr für Sie da:
(040) 570 96 28

Erdbestattungen
Feuerbestattungen
Baumbestattungen
in und um Hamburg
Seebestattungen
auf der Ost- und Nordsee

Otto Musfeldt
BEERDIGUNGSINSTITUT

Eigener Trauerfeier-Raum
Eigener Trauer-Redner
Begleitung im Trauerfall
Bestattungs-Vorsorge

Otto Musfeldt GmbH
Kieler Straße 611
22525 Hamburg
kontakt@ottomusfeldt.de
www.ottomusfeldt.de

© Evannovostro@shutterstock

Seit über 20 Jahren in Hamburg-Schnelsen.

Preisgünstige Bestattungen auf allen Friedhöfen in Hamburg und Umgebung

Jederzeit kostenloser und unverbindlicher Hausbesuch in allen Stadtteilen

Trauerfeiern auch in den Abendstunden und am Wochenende

Bestattungsvorsorge mit Festpreis-Garantie und Vorsorge-Treuhand

MÜNZEL
BESTATTUNGEN
"Wir helfen im Trauerfall"

Kriegerdankweg 51 • 22457 Hamburg
☎ **040 - 559 86 20**

Wir gratulieren zum Geburtstag

Aus Gründen des Persönlichkeitsschutzes werden diese Daten in der Online-Version unseres Gemeindebriefes nicht angezeigt.

DRUCKSERVICE JANSEN

Kopien ▪ Drucke ▪ Grafik ▪ Bildbearbeitung ▪ Beratung

- ★ Digitaldruck in Farbe + s/w
- ★ Kopieren: Service + SB
- ★ Scannen, Binden, Laminieren
- ★ Flyerentwurf und Druck
- ★ Einladungs- und Visitenkarten
- ★ Leinwanddruck
- ★ Plakatdruck bis A0
- ★ Tintenpatronen + Büromaterial
- ★ Textildruck (z.B. auf T-Shirts)
- ★ ***NEU - Stempelanfertigung***

Viele Druck-Dienstleistungen aus einer Hand.
Ob kleine, oder große Auflagen,
ob Firmenwerbematerial, oder für die private Feier,
fragen Sie einfach beim Druckservice Jansen nach.

+ Pass- + Bewerbungsbilder im Fotostudio +

Frohmestraße 8
22457 HH-Schnelsen

Telefon: 040-55 00 40 33
Fax: 040-55 00 40 34
info@druckservice-jansen.de
www.druckservice-jansen.de

Container

1 bis 28 cbm für Schutt
und Unrat
Abbrüche, Erdarbeiten,
Sortieranlage

Uwe Thoma
Grothwisch 73
22457 Hamburg-Schnelsen

550 28 08

04106/7 52 51 oder
7 53 41

60 Jahre
Qualität und Service!

Dachausbauten, Gauben
Velux-Fenster
Rigipsarbeiten
Einbauschränke

Zywietz Innenausbau

Flagentwiet 29, 22457 Hamburg-Schnelsen, Tel. 040 / 550 75 35

Bau– und Möbeltischlerei * Trockenbauarbeiten * Zimmererarbeiten * Bodenbeläge * Reparaturservice

Wir gratulieren zum Geburtstag

Aus Gründen des Persönlichkeitsschutzes werden diese Daten in der Online-Version unseres Gemeindebriefes nicht angezeigt.

Widerspruch Hier in unserem Gemeindebrief gratulieren wir unseren Gemeindemitgliedern zum Geburtstag, und zwar jährlich ab dem 80. Geburtstag. Diese Seiten sind sehr beliebt. Sollten Sie aber eine Veröffentlichung Ihres Geburtstages nicht wünschen, teilen Sie uns das mit: im Gespräch, per Telefon, E-Mail oder Brief ans Gemeindebüro oder an die Pastorin oder einen der Pastoren. Nennen Sie dabei auch Ihren Namen, Adresse und das Geburtsdatum. Wir werden es vermerken und Ihren Geburtstag nicht mehr veröffentlichen.
Übrigens: In den Online-Ausgaben unserer Gemeindebriefe stehen die Geburtstage nicht, genauso wenig wie Beisetzungen, Hochzeiten, Taufen oder Konfirmationen.

Impressum

Der Gemeindebrief der Evangelisch-Lutherischen Kirchengemeinde Schnelsen wird im Auftrag des Kirchengemeinderats herausgegeben und unentgeltlich an Interessierte verteilt. Anfragen bitte an unser Kirchenbüro (Tel. 571 48 702).

Redaktion: Rainer Kolbe
Layout: Steffen Otte
Sie erreichen uns per E-Mail unter redaktionsteam@kircheschnelsen.de oder über das Gemeindebüro.

Verantwortlich im Sinne des Presserechts: Pastorin Annkatrin Kolbe (Vorsitzende des Kirchengemeinderats)

Fragen zum **Datenschutz**? Wenden Sie sich bitte an datenschutz@kircheschnelsen.de.

Auflage: 2000 Exemplare | **Druck:** GemeindebriefDruckerei, Groß Oesingen

Anzeigen: Pastorin Annkatrin Kolbe (Tel. 419 180 23) | Der Preis pro ganzer Seite beträgt in der **Normalausgabe** 200 € (s/w 100 €) und in der **Weihnachtsausgabe** 300 € (s/w 150 €).

Redaktionsschluss der nächsten Ausgabe unseres Gemeindebriefes ist am 30. April.

Spendenkonto der Kirchengemeinde Schnelsen: Evangelische Bank, BIC GENODEF1EK1, IBAN DE 70 5206 0410 4506 4900 26

Bitte geben Sie bei der Überweisung immer den **Verwendungszweck** oder Arbeitsbereich an, für den Sie spenden! Sie möchten eine Spendenbescheinigung? Beachten Sie die Hinweise im Kasten auf der rechten Seite.

Weitere **Kontaktdaten** finden Sie immer auf der Rückseite unseres Gemeindebriefs.

Regelmäßige ...

Kinder- und Jugendarbeit ►

Christophorushaus
Anna-Susanna-Stieg 10

Kindergruppe (6 bis 8 Jahre)
Dienstag 15.30 bis 17 Uhr

Jungschar (8 bis 12 Jahre)
Freitag 15.30 bis 17 Uhr

Klettergruppe
Freitag 17.30 bis 19 Uhr
14-täglich, Grundschule Anna-Susanna-Stieg

Kindergottesdienst (4 bis 11 Jahre) und
Minigottesdienst (0 bis 6 Jahre)
Termine siehe Gottesdienstplan

Kirchenmusik ►

Kinderchor Schnelsen Christophorushaus
Gruppe I (5 bis 8 Jahre)
Mittwoch 14.30 bis 15.15 Uhr
Gruppe II (8 bis 12 Jahre)
Mittwoch 15.30 bis 16.30 Uhr

Neue Kinder sind herzlich willkommen. Bitte verabreden Sie eine Schnupperstunde mit Gudrun Hoppe.

Neuer Chor Schnelsen
Mittwoch 20 bis 21.30 Uhr
in der Adventskirche

Gemeindechor
Donnerstag 11.30 bis 12.30 Uhr
in der Adventskirche

In beiden Chören sind neue Sänger und Sängerinnen willkommen!

Posaunenchor
Dienstag 20 bis 22 Uhr
in der Adventskirche

Bläser-Anfängerunterricht
Mittwoch nach Absprache

... Veranstaltungen

Angebote für Erwachsene

◀ ▼ Wegen der Corona-Pandemie können einzelne Veranstaltungen ausfallen! Bei Fragen zu Zugangsbeschränkungen, Masken, Abständen oder Negativ-Tests wenden Sie sich bitte an die jeweilige Ansprechpartnerin oder den jeweiligen Ansprechpartner.

Christophorushaus – Anna-Susanna-Stieg 10 und 12

Gemeinsames Mittagessen
Donnerstag 12.15 Uhr; Anmeldungen bis zum Montag davor bei Pastor Bruhn

„Spätstück"
2. Samstag im Monat 12 bis 14 Uhr
Treffpunkt und Frühstück für Singles
Alter ca. 50-60 Jahre. Info Tel. 550 01 68

»Spiel und Sprache«, Spieleabend
Donnerstag, ab 18 Uhr: Beratung und Deutschkurs, ab 19 Uhr Spiel und Sprache. Pastor Hago Michaelis und Team

Männerwege
jeden dritten Mittwoch im Monat,
19 Uhr, Pastor Hago Michaelis

Kleiderkammer im Christophorushaus
Zur Zeit ist die **Annahme** der Kleiderkammer **geschlossen!** Die **Ausgabe** erfolgt nur nach Terminvereinbarung!

Informationen und Terminvereinbarung:
Telefon und SMS: 0157 / 33651309
Mail: kleiderkammer@kircheschnelsen.de

Redaktionsschluss
der nächsten Ausgabe
unseres Gemeindebriefes ist
am **30. April**.

Adventskirche – Kriegerdankweg 7c

Offene Kirche
Dienstag 11 bis 13 Uhr
Marianne Westphal (Tel. 559 13 81)

Frauenkreis
2. und 4. Donnerstag im Monat
14.30 bis 16 Uhr
Gerda Peters (Tel. 550 38 91)

„Gesprächsbibeltee" (Bibelgesprächskreis)
14-täglich, Freitag 18 bis 20 Uhr
Pastor Lutz Bruhn (Tel. 550 84 76)

Stadtausflüge
sind noch für diesen Herbst geplant,
bitte beachten Sie die Aushänge
Treffpunkt Bushaltestelle „Frohmestraße Mitte" um 9.30 Uhr
Inga Vogt (Tel. 550 33 32)

Teekreis
4. Samstag, 19 bis 21 Uhr
Erika Banas (Tel. 550 35 64)

Hinweis zu Spendenbescheinigungen: Bitte haben Sie Verständnis dafür, dass wir Spendenquittungen unter 50 € nur noch auf besonderen Wunsch ausstellen können. Der Einzahlungsschein wird sogar bis 200 € von der Steuer als Beleg für die Spende akzeptiert. (Für die Ausstellung benötigen wir Ihren Namen, Ihre Straße und Hausnummer.)

Aktiv Pflege Hamburg

...Ihr Partner für Pflege und Betreuung

Rundum würde- und vertrauensvoll versorgt

Unsere Leistungen:

Behandlungspflege SGB V und sämtliche **Pflegeleistungen** nach SGB XI

Zusätzliche Betreuungs- und **Entlastungsleistungen** nach § 45b SGB XI

Pflegegutachten nach § 37 SGB XI

Rufbereitschaft für unsere Kunden

Wir sind Vertragspartner aller Kranken- und Pflegekassen

ASP - ambulante Sozialpsychiatrie - offener Tagestreff Mo. - Fr.

Rufen Sie uns gerne an!

Telefon 040/550 03 24

Peter-Timm-Straße 53a
22457 Hamburg
info@aktiv-pflege-hamburg.de

Freud und Leid

Aus Gründen des Persönlichkeitsschutzes werden diese Daten in der Online-Version unseres Gemeindebriefes nicht angezeigt.

Adressen und Telefonnummern

KIRCHENBÜRO

Anja Levenhagen und
Melanie Voiges
Kriegerdankweg 7c, 22457 Hamburg
Tel. 571 48 702 | Fax 571 48 725
buero@kircheschnelsen.de
www.kircheschnelsen.de
Öffnungszeiten:
Mo., Di., Mi., Fr. 10–12 Uhr
1. und 3. Do. im Monat 16–18 Uhr

HAUSMEISTER

Unseren Hausmeister Thomas Schaar erreichen Sie über das Kirchenbüro.

KIRCHENMUSIK

Gudrun Hoppe, Tel. 570 07 522
hoppe@kircheschnelsen.de
Makiko Eguchi, eguchi@kircheschnelsen.de

ERWACHSENENARBEIT

Lutz Bruhn, Tel. 550 84 76
bruhn@kircheschnelsen.de

FLÜCHTLINGSARBEIT

Kontakt: Hago Michaelis und Rosi Kiel
fluechtlingsarbeit@kircheschnelsen.de
Kleiderkammer
kleiderkammer@kircheschnelsen.de

FRAGEN ZUM DATENSCHUTZ

datenschutz@kircheschnelsen.de

BANKVERBINDUNG

Evangelische Bank, BIC: GENODEF1EK1
IBAN: DE70 5206 0410 4506 4900 26

PASTORIN und PASTOREN

Alexander Bieniasz, Tel. 571 48 704
Marek-Steinbaum-Weg 6, 22457 Hamburg
bieniasz@kircheschnelsen.de

Lutz Bruhn, Tel. 550 84 76
Franzosenheide 19, 22457 Hamburg
bruhn@kircheschnelsen.de

Annkatrin Kolbe, Tel. 419 180 23
Anna-Susanna-Stieg 12, 22457 Hamburg
kolbe@kircheschnelsen.de

Hago Michaelis, Tel. 419 180 22 (nicht Mo.)
Anna-Susanna-Stieg 10, 22457 Hamburg
michaelis@kircheschnelsen.de

KINDER- UND JUGENDARBEIT

Marion Voigtländer, Tel. 550 26 58
Anna-Susanna-Stieg 10, 22457 Hamburg
voigtlaender@kircheschnelsen.de

KINDERTAGESSTÄTTEN

Kindertagesstätte „Sternenschiff"
Leitung: Märthe Dauge, Tel. 550 89 42
Kriegerdankweg 25, 22457 Hamburg
sternenschiff@kitawerk-hhsh.de

Integrationskita „Nordstern"
Leitung: Melanie Geng, Tel. 550 74 78
Anna-Susanna-Stieg 8, 22457 Hamburg
nordstern@kitawerk-hhsh.de

GEMEINDEBRIEFREDAKTION

redaktionsteam@kircheschnelsen.de

NACHLESE | INSTAGRAM | SOUNDCLOUD | VIMEO